



Comune di Aidomaggiore

Piazza Parrocchia 6 – 09070 Aidomaggiore (OR)

Tel. 0785 57723_fax 0785 57860

info@comuneaidomaggiore.gov.it – P.I. 00077720951



Allegato 1 – Pianta di fase dell'abitato

Il Sindaco
Dott.ssa Adele Virdis

Il Responsabile del Servizio Tecnico
Geom. Marco Pala

Il Progettista
Dott. Ing. Alessia Meloni

Dott.ssa **A**lessandra **U**rgu
Alessandra.Urgu@univ-lyon2.fr



Comune di Aidomaggio
 Piazza Parrocchia 6 - 09070 Aidomaggio (CR) - tel. 0786 57723
 fax 0786 57860 info@comunediaindomaggio.gov.it - P.I. 00077720951

Piano
 Particolare registrato
 del Centro Storico e del
 Centro di Antica e Prima Formazione



Pianta di fase dell'abitato

Il sindaco
 Il responsabile del servizio tecnico

Dott.ssa Adele Viridi
 Geom., Marco Palla

Progettista
 Responsabile Lettura stratigrafica muraria

Dott. Ing. Alessia Meloni
 Dr.ssa Alessandra Urqui

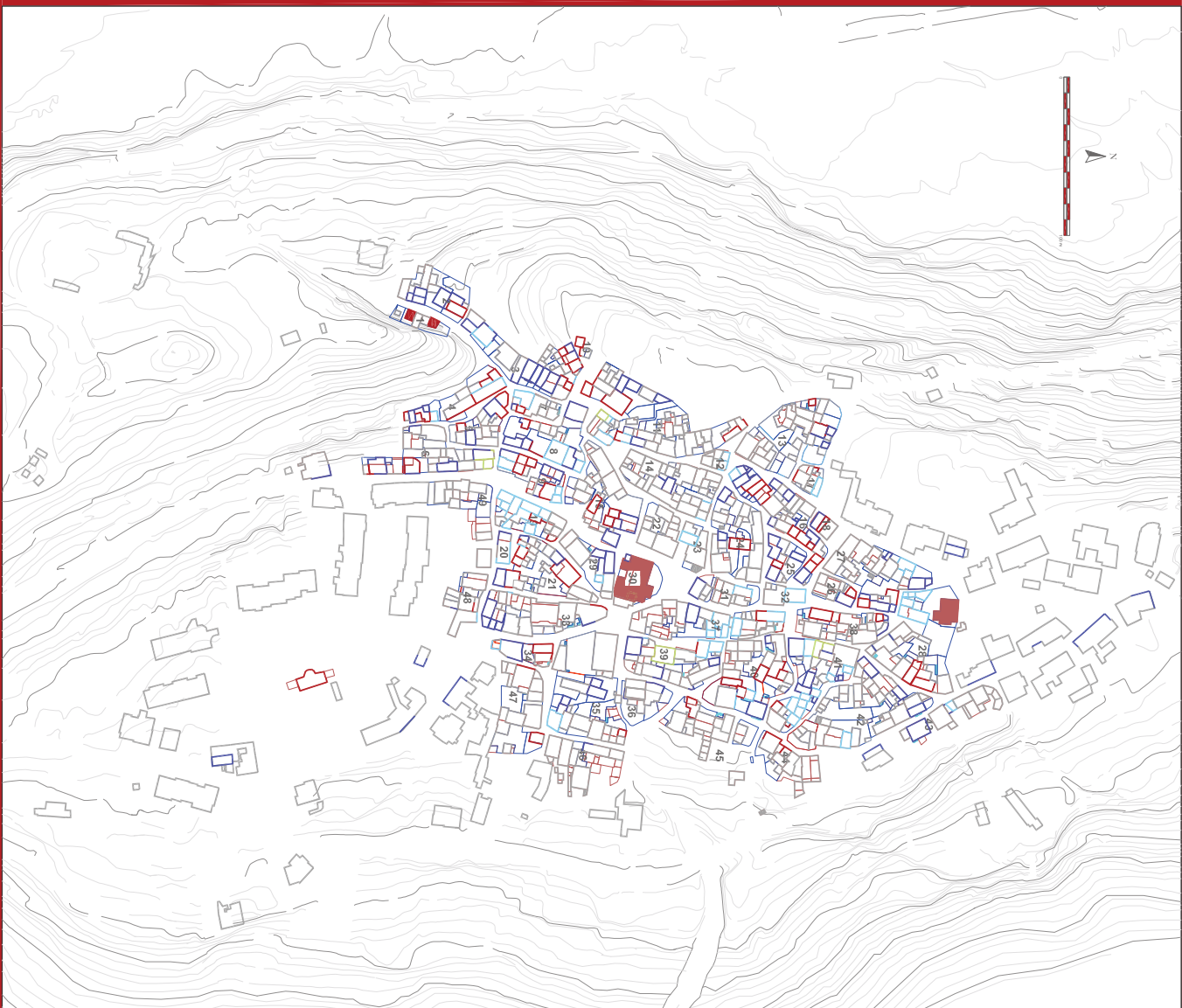

LEGENDA

- XVI-inizi XVIII sec.
- XVIII-Prima metà XIX sec.
- Seconda metà XIX sec.-Ante 1912
- Post 1912-Prima metà XX sec.
- Edilizia contemporanea
- Edifici ecclesiastici pluristratificati